Temperaturregler bei Spindelstellung Anschlag links gezeichnet/
Thermostat drawn in minimum position

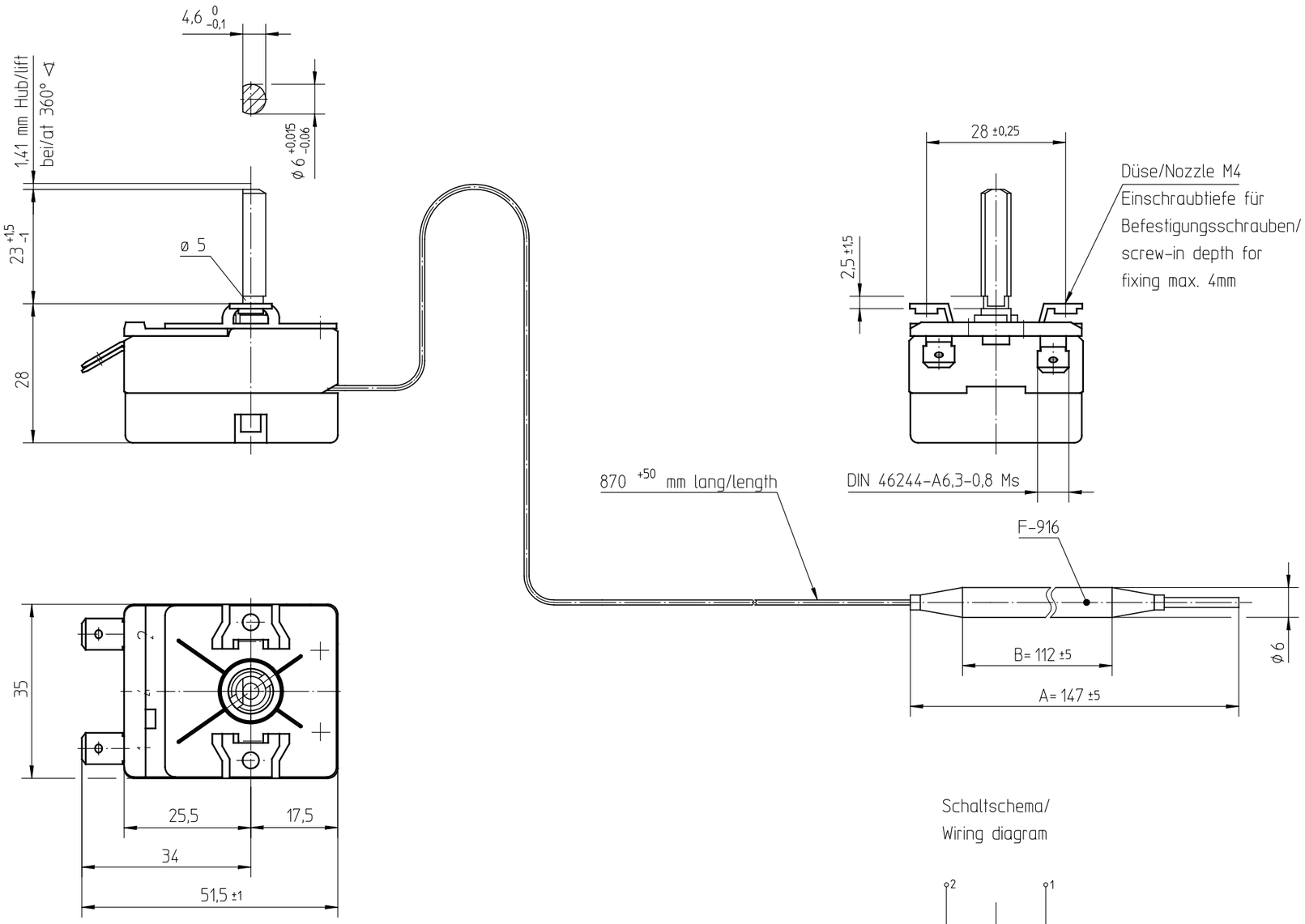

Schaltschema/
Wiring diagram

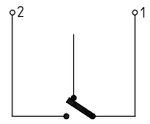

Genehmigte technische Daten/Approved technical data
55.13000.000, Bl.901

Bemerkungen/Notes:

Normalklima/Standard atmosphere DIN EN 60068-1 (23±2)°C
Temperaturen sind AUS-Werte/Temperatures are OFF values
Schaltdifferenz/Differential: (1,5±1)K
(im Werksnormbad/in E.G.O. standard bath)
Min. Fühlertemperatur/Min. sensor temperature: -50°C
Max. Fühlertemperatur/Max. sensor temperature: 50°C
(aus Sicherheitsgründen/for security reasons)
Schnappfeder/snap action spring: NiBe
Max. Gehäusetemperatur/Max. housing temperature (VDE): 150°C
Max. Gehäusetemperatur/Max. housing temperature (UL): 120°C
Min. Biegeradius Kapillarrohr/
Min. bending radius of capillary tube: 5 mm
Für Einsatz in Umgebungsbedingungen mit
normaler Verunreinigung/
For application with normal pollution level (Typ 1 B)
Kunden-Zeichnungs-Nr./Customer drawing-No.:

Korrekturfaktor/correction factor: c = 0,13 [K/K]
(bez. auf Umgebungstemp./based on ambient temperature)

Temperaturwerte/
Temperature values

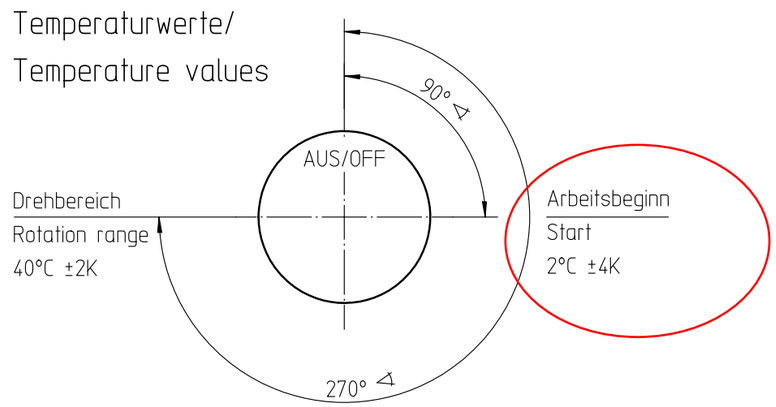

.	.	.	Diese Unterlage erhalten sie nur zu dem vereinbarten Zweck anvertraut. Jegliche Art der Vervielfältigung, Verwertung und Mitteilung ihres Inhaltes ist nicht gestattet soweit nicht ausdrücklich zugestanden. Zuwiderhandlungen verpflichten zu Schadenersatz. Alle Rechte an bestehenden und künftigen Schutzrechten bleiben vorbehalten.			E.G.O.-Wnr. . EN-Wnr. .	
.	.	.				Werkstoff .	
.	.	.				.	Maßstab
.	.	.				Oberflächenangaben nach ISO 1302	1:1
.	.	.				Freimaßtoleranz ISO 2768-v	
.	.	.	CAD	Datum	Name	Bezeichnung	
1	E09052	19.07.2007	Erst.	03.09.2003	PLITTK	EGO Temperaturregler	
Änd.	Mitteilung Nr.	Datum	Bearb.	19.07.2007	SCHUHMAM	EGO Thermostat	
Erst.	E00931	21.08.2002	Freig.	19.07.2007	SCHLAGET	.	

E.G.O. Elektro-Gerätebau GmbH
D-75038 Oberderdingen

Zeichnungsnummer	Blattnr.	Ver.	Stat.	Blätter	Dok.	Fremd.
55.13002.020	901	1	F	1	.	.

Urspr. . | Ers. f. 55.13002.020,B.001/101 | Ers. d. . | Ref.RM

Reproduktion nicht maßstäblich